

GRUPO  
TPO

B  
R  
O  
C  
H  
U  
R  
E  
C  
O  
R  
P  
O  
R  
A  
T  
I  
V  
O

20  
25





## ¿Quienes Somos?

Somos una empresa creada por un grupo de profesionales especialistas en diferentes áreas de la industria de la construcción, brindando nuestros servicios desde el año 2011 de manera ininterrumpida, tiempo en el cual hemos venido fortaleciendo la confianza de nuestros clientes en base a la satisfacción que hemos logrado gracias al cumplimiento de sus expectativas

### **Misión**

Brindar asesoría integral a nuestros clientes en todas las etapas de sus proyectos, generando valor agregado en las edificaciones a base de mejoras de sus alcances iniciales.

### **Visión**

Ser reconocidos como una de las empresas de servicios de ingeniería e infraestructura más confiables en el Perú, basados en nuestros principales valores: la seriedad y la experiencia.

### **Valores**

- ✓ Compromiso con todos nuestros colaboradores y clientes.
- ✓ Respeto por la comunidad y medio ambiente innovando nuestros procesos.

GRUPO  
TPO

# Nuestros Servicios



# Obras Civiles

Ejecutamos obras de construcción, ampliación, remodelación e implementación de edificaciones de todo tipo. Contamos con el equipo preparado para direccionar cada uno de los proyectos bajo cumplimiento de las normas técnicas y de seguridad de obra. Nos destacamos por cumplir los plazos ofrecidos y mantener informado a nuestros clientes sobre el proceso de avance de la obra. Además, ejecutamos servicios generales en acabados, estructuras y especialidades.







Pavimentación y asfaltado - Universidad Científica del Sur - Sede Villa





Laboratorios de TV y radio - Universidad Científica del Sur - Sede Villa



Aulas y talleres de Arquitectura - Universidad Científica del Sur - Sede Villa





Laboratorios de Ciencias - Universidad Científica del Sur - Sede Ate





Red de desagüe con línea de impulsión - Universidad Científica del Sur - Sede Villa



# Obras Electromecánicas

La realización de obras electromecánicas ha sido parte de nuestra experiencia, tanto en media como en baja tensión. Nuestra área electromecánica es responsable de ejecutar proyectos integrales de instalaciones eléctricas, mecánicas, alarmas y comunicaciones, así como también servicios específicos como mantenimiento de equipos eléctricos, montaje de tableros, ejecución de subestaciones, pozos a tierra, entre otros.





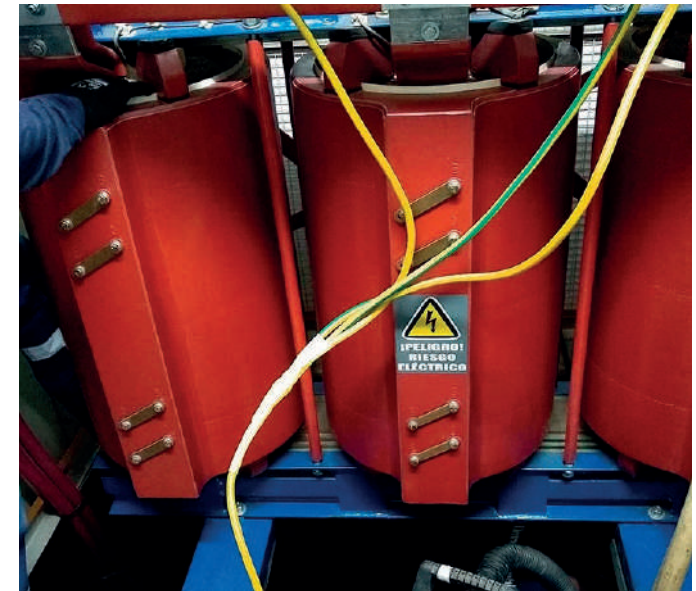

Subestación eléctrica en media tensión - Base Aérea Las Palmas

# Sistemas Cortafuego

Contamos con personal capacitado para la correcta instalación de los diferentes tipos de barreras cortafuego: selladores, tabiques, puertas, dampers, cortinas, entre otros elementos de protección. El servicio es garantizado, haciendo uso de los materiales idóneos y cumpliendo las indicaciones de los sistemas cortafuego certificados por laboratorios internacionales.







Compartimentación y sistemas cortafuego en escaleras de emergencia - Instituto SISE Santa Beatriz



# Desarrollo de Proyectos

Atendemos los requerimientos y direccionamos las ideas y objetivos de nuestros clientes para elaborar el proyecto de infraestructura que satisfaga todas sus necesidades y a su vez cumpla con la normativa vigente. Desarrollamos proyectos de edificación en las siguientes especialidades: Arquitectura, estructuras, instalaciones electromecánicas, instalaciones sanitarias y seguridad.





# Defensa Civil



## Lic. Funcionamiento y Certificado Defensa Civil

Contamos con un grupo de especialistas con amplia experiencia en la elaboración de expedientes integrales para la obtención de Licencias de Funcionamiento, Certificados de Seguridad en Edificaciones (Defensa Civil), entre otros. A la fecha el 100% de nuestros clientes han logrado obtener sus respectivos certificados con plazos y resultados satisfactorios, en base a nuestra asesoría y gestión. Conocemos el ámbito legal y técnico, lo cual es un factor preponderante.





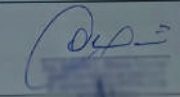

ORGANISMO EJECUTANTE		IP EXPEDIENTE	
FECHA DE INSPECCIÓN: 09/02/24		HORA INICIO: 09:00 AM	HORA FIN: 10:30 AM
<b>II. DATOS DEL SOLICITANTE</b>			
PROPIETARIO	REPRESENTANTE LEGAL (X)	CONSEJERO ADMINISTRATIVO	
RELLENO		CORREO ELECTRONICO	
<b>III. DATOS DEL OBJETO DE INSPECCIÓN</b>			
RUC: 20505670443		TELÉFONO: 999 798 973	
BENEFICARIO: CASA ANDINA SELECT PARACAS		REFERENCIA DE DIRECCIÓN: ANTIQUEJADA DE LA CONSTRUCCIÓN	
UBICACIÓN: SUB LOTE H2 LOTE 01 - PARACAS		DEPARTAMENTO: ICA	
DISTRITO: PARACAS		PROVINCIA: PISCO	
LUGAR QUE REALIZA: HOTELES		HORARIO DE ATENCIÓN: 24 HORAS	
NÚMERO DE FICHA DE VERIFICACIÓN: 05		PRE- DÓNDE FUNCIONA EL LOCAL: T005	
<b>IV. VERIFICACIÓN DE CUMPLIMIENTO DE LAS CONDICIONES DE SEGURIDAD</b>			
SI NO EXISTEN OBSERVACIONES SUBSTANCIALES:			
CUMPLIMIENTO OBJETO DE INSPECCIÓN (X) CUMPLE CON LAS CONDICIONES DE SEGURIDAD SEGUN LO VERIFICADO POR EL GRUPO INSPECTOR			
Resumen Informe de ASERC: (a. estado de gran inspección) (b. constancia del cumplimiento de las condiciones de seguridad del Establecimiento) (c. datos de inspección:			
INSPECTOR ESPECIALIZADO		ADMINISTRADO	
 PERUVICCS		(Se debe rellenar el documento cuando existan las conformidad o desconformidad con las observaciones que haya formulado el inspector o grupo inspector en la aplicación de la ITSE.	



Asesoría y elaboración de expediente para ITSE - Hoteles Casa Andina

GRUPO  
TPO

# Nuestros Clientes





Asociados a

**CCL** | ASOCIADO  
CÁMARA DE COMERCIO - LIMA





**@Grupo TPO**

Ruc: 20546261779

R. Social: Tecnor Proyectos y Obras SAC.

☎ (+51) 924 691 950

✉ [contacto@grupotpo.com.pe](mailto:contacto@grupotpo.com.pe)

☎ (01) 266-7812

🌐 [grupotpo.com.pe](http://grupotpo.com.pe)

📍 Ca. Elías Aguirre 141, Of. 506  
Miraflores, Lima

